



ESTADO DO TOCANTINS
PREFEITURA MUNICIPAL DE BURITI DO TOCANTINS
Rua Novo Horizonte, nº 02, Centro - Buriti do Tocantins/TO.

Lei nº 040/2008

CERTIDÃO

Buriti do Tocantins, 11 de agosto de 2008.

CERTIFICO, para todos os fins necessários, que a Lei nº 040/08 foi publicado na íntegra, no placar da Prefeitura Local destinado à divulgação e publicidade dos atos oficiais do município, atendendo à determinação do Artigo 61, § 1º da Lei nº 8.666/93.

Em: 15 / 08 / 08

"Autoriza o Chefe do Poder Executivo Municipal a celebrar a compra de uma área de terra, a margem da TO - 201, neste município, e dá outras providências."

Secretaria de Administração

O Prefeito Municipal de Buriti do Tocantins, Estado do Tocantins, no uso de suas atribuições legais, faço saber que a câmara municipal aprovou e eu sanciono a seguinte Lei:

Art. 1º Fica o poder Executivo Municipal autorizado a celebrar a compra de uma área de terra com 10,00 há (dez hectares), situado a margem da TO 201, nesta cidade, com as seguintes confrontações: na primeira margem confrontando com o Sr. Otacilio de Tal, na segunda com o Sr. Vanderlei de Tal e na terceira em margem com a TO 201. O referido lote será destinado à construção de um aterro sanitário (Lixão) para este município.

Art. 2º Fica o Chefe do Poder executivo autorizado a despender o valor de R\$ 40.000,00 R\$ (quarenta mil reais), destinados à quitação da referida área.

Art. 3º Esta Lei entra em vigor na data de sua publicação, revogando-se todos os efeitos contrários.

GABINETE DO PREFEITO MUNICIPAL DE BURITI DO TOCANTINS, Estado do Tocantins, aos quinze dias do mês de agosto de dois mil e oito. (15.08.2008).

ALVIMAR CAYRES ALMEIDA
Prefeito Municipal

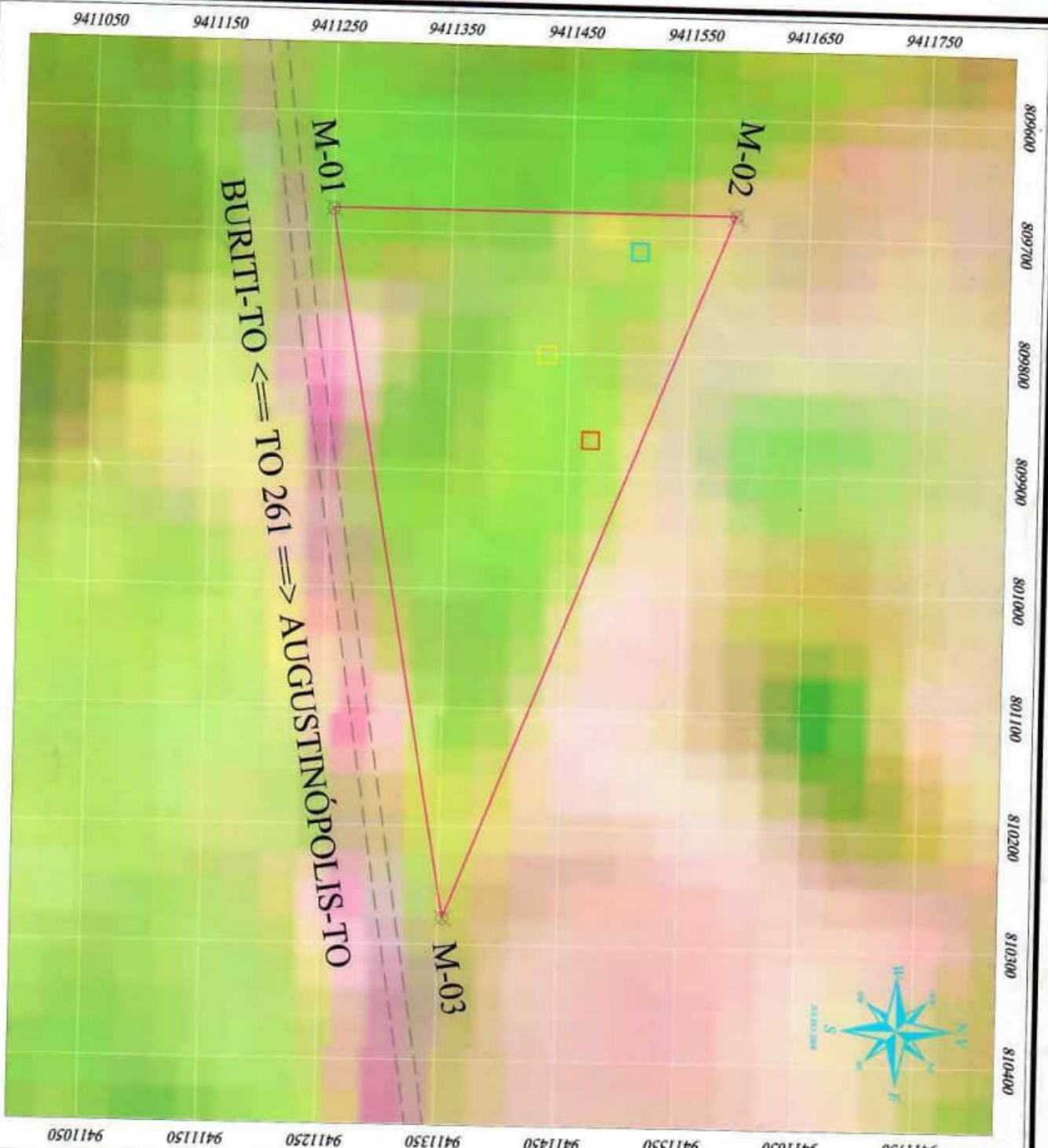

Imovel: Aterro Santinho
 Área Esc: 10,0000 ha Área Ver: 10,0724 ha
 Município UF: Buriti - Tocantins
 Proprietário: Prefeitura Municipal
 CNPJ: 25.061.722/0001-87

Sedente: Lote 5 TMA+
 Cartório: 56, 46, 10
 Data: 22/09/04
 Data de Registro: 22/08/2002
 Cante: 46, 47, 17, 22
 Projeto: UTM/Daume: S&D 69
 Assessor: L.F.P.R.
 Fonte de Dados: NATURALINS
 Data: JULHO/2008

Escala Gráfica: 1:5.000
 Escala: 1/5.000

AZIMUTES E DISTÂNCIAS (APR - ÁREA DA PROPRIEDADE RURAL)		
MARCOS	AZIMUTES	DISTÂNCIAS
M-01 → M-02	089°00'	358,00m
M-02 → M-03	111°28'09"	660,29m
M-03 → M-01	280°00'00"	665,01m

CRONOGRAMA DE ACESSO À ÁREA DO ATERRAMENTO
 TREVO DE ENTRADA DO MUNICÍPIO DE BURITI-TO
 12,1 km
 BURITI-TO <=> TO 261 <=> AUGUSTINÓPOLIS-TO

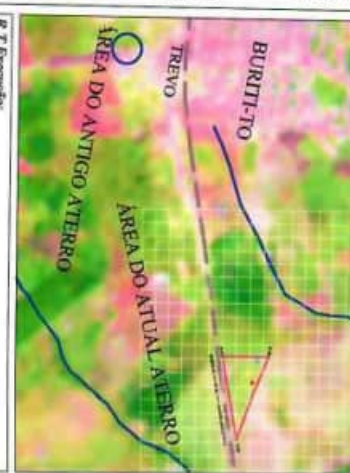

R.T. Execução:
 M.Sc. Pietro Lopes Rêgo
 CREA 150.168/D - TO